Правила землепользования и застройки Пудожского городского поселения Пудожского муниципального района Республики Карелия

Карта градостроительного зонирования территории Пудожского г.п., М 1:50 000

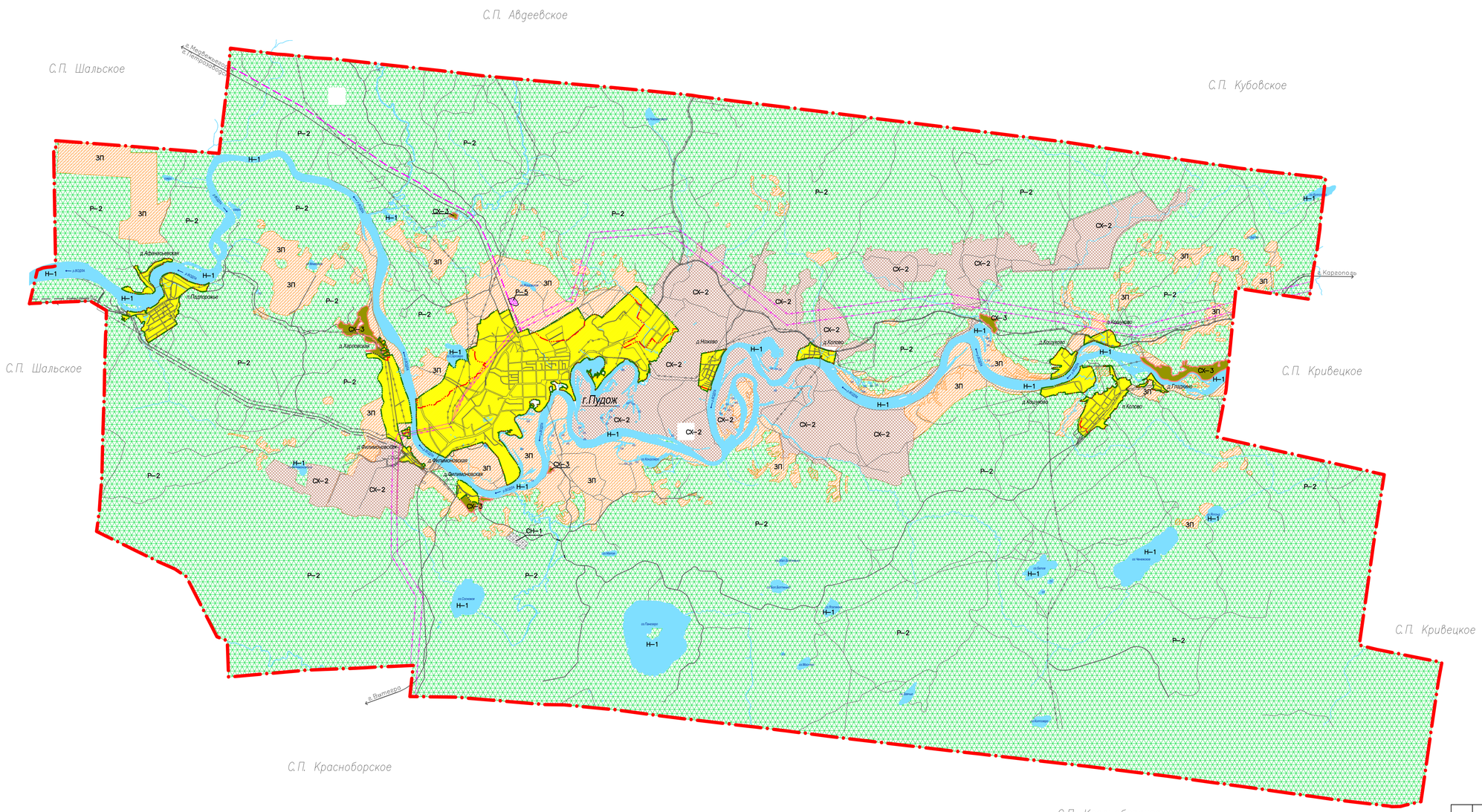

Масштаб 1:50000

2500 2000 1500 1000 500 0 1000м 2000м 3000м 4000м 5000м

УСЛОВНЫЕ ОБОЗНАЧЕНИЯ:
Граница Пудожского городского поселения
Существующие границы населенных пунктов
Проектируемые границы населенных пунктов
Границы свододств (существующие)
Линии электропередач (существующие)
Линии связи (существующие)
г.Пудож — Административный центр Пудожского г.п.

УСЛОВНЫЕ ОБОЗНАЧЕНИЯ:	
	Земли населенных пунктов *
ТЕРРИТОРИАЛЬНЫЕ ЗОНЫ:	
СХ–2	Зона сельскохозяйственного использования за границами населенных пунктов
СХ–3	Зона дачных и садоводческих хозяйств
Р–2	Зона лесов гослесфонда
ЗП	Зона земель запаса
СН–1	Зона кладбищ
Н–1	Зона земель водного фонда
Р–5	Зона рекреационно–туристических объектов

* Градостроительное зонирование внутри населенных пунктов выполнено на картах градостроительного зонирования г.Пудож, п.Колово, д.Колово, п.Подпорожье и д.Афанасьевская, д.Гладкина, д.Кошукова, д.Ножева, д.Филимоновская, д.Харловская

Изм.	Кол.	Лист	N док.	Подпись	Дата	Редакция от 01.06.15		
						Правила землепользования и застройки Пудожского городского поселения Пудожского муниципального района Республики Карелия		
Директор		Батин В.А			18.12.2015		Стадия / Лист	Масштаб
ГАП		Скитков Я.С			18.12.2015			1:50000
Архитектор		Шибаева А.А			18.12.2015			
						Карта градостроительного зонирования территории Пудожского г.п.	ООО "КомплексПроект" г.Вологда, Пречистенская наб.72, тел.(8172)75–82–53	